



Internationales
Deutsches Turnfest
18. – 25. Mai 2013
Metropolregion
Rhein-Neckar



Internationales Deutsches Turnfest 2013

Ausschreibung

Informationen zum Meldeverfahren



www.turnfest.de

Mit freundlicher Unterstützung von:



Gefördert durch:



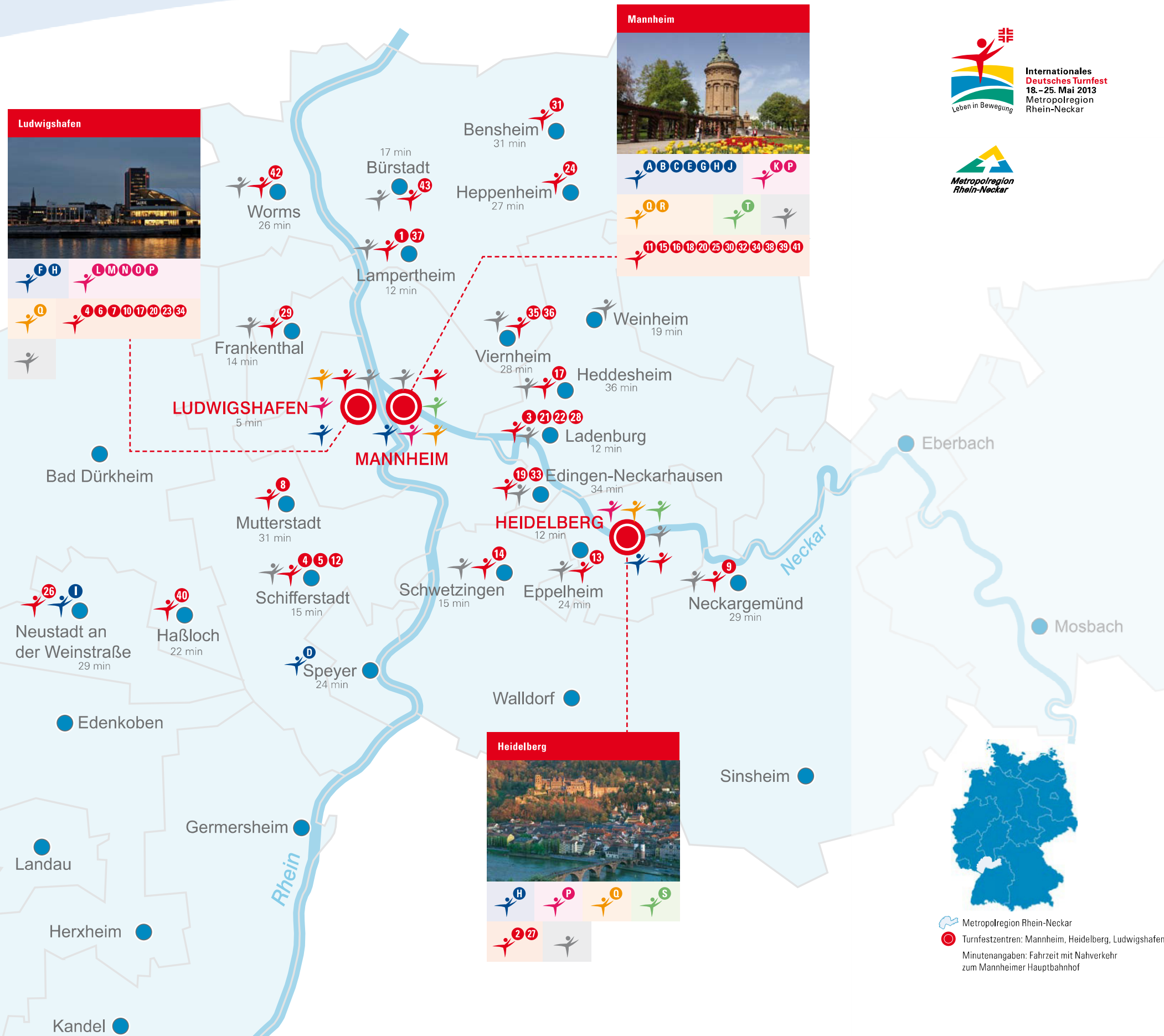

Highlights	
Festveranstaltungen	<p>A Eröffnungsfeier & Festzug → Mannheim</p> <p>B Stadiಂಗala (Abschlussfeier) → Mannheim</p> <p>C Turnfestplatz → Mannheim (Maimarktgelände) Unter anderem: Abzeichen-Welt, GYMWELT-Themenzelle (Trendzelt, Trendmesse, Fitness-Area, Bewegungskunst & Turnartistik, Choreografie-Werkstatt), Kinderturn-Land, Magnetbühne, Markt der Landesturnverbände, Tuju-Club, Turn-Area, Turnfest-Messe, Finals Olympische Sportarten</p> <p>D Turnfest-Gottesdienst → Speyer</p>
Shows	<p>E Shows in Mannheim (SAP Arena) → Internationale Shows (National Danish Performance Team, Japanese Gymnastics and Culture Night), Gala „Rendezvous der Besten“, Show der Sieger TGM/TGW, Turnfestgala</p> <p>F Shows in Ludwigshafen → Examenstücke der DTB-Choreografen, Kinderturn-Show, Matinee der Showvorführungen, Matinee „Aktiv älter werden“, Tuju-Show</p>
Festmeile, Bühnen & Feiern	<p>G Festmeile → Mannheim</p> <p>H Magnetbühnen → Mannheim (2 Bühnen), Heidelberg, Ludwigshafen</p> <p>I Oldie-Night → Neustadt an der Weinstraße</p> <p>J Tuju-Party → Mannheim</p>
Vorfürungen	<p>K Großgruppenvorfürungen → Mannheim</p> <p>L Rendezvous der Besten: New Chance und Bundesfinale → Ludwigshafen</p> <p>M Showbühne der Älteren → Ludwigshafen</p> <p>N Showvorführungen mit/ohne Bewertung → Ludwigshafen</p> <p>O Tuju-Stars → Ludwigshafen</p> <p>P Vorfürungen auf Magnetbühnen → Mannheim, Heidelberg, Ludwigshafen</p>
Mitmachangebote, Abzeichen, Wanderungen	<p>Q Mitmachangebote → Mannheim, Ludwigshafen, Heidelberg</p> <p>R Abzeichen → Mannheim, u.a. – Wanderungen → diverse Startpunkte</p>
Turnfest-Akademie	<p>S Heidelberg</p> <p>T Mannheim</p>
Schulunterkünfte	<p>Mannheim, Heidelberg, Ludwigshafen, Bürstadt, Edingen-Neckarhausen, Neckargemünd, Eppelheim, Frankenthal, Heddesheim, Ladenburg, Lampertheim, Schifferstadt, Schwetzingen, Viernheim, Worms, Weinheim (Tuju-Camp)</p>

Wettkämpfe	
1	Aerobic → Lampertheim
2	Beach-Volleyball → Heidelberg
3	Beach-Indiaca, -Handball, -Korbball, -Völkerball → Ladenburg
4	Deutsche Mehrkämpfe → Ludwigshafen, Schifferstadt
5-8	DTB-Wahlwettkampf
5	Gerätturnen (M), Leichtathletik (M), Schwimmen (M) → Schifferstadt
6	Gerätturnen (W), Leichtathletik (W), Schwimmen (W) → Ludwigshafen
7	Gymnastik → Ludwigshafen
8	Trampolinturnen, Rope Skipping → Mutterstadt
9	Einrad → Neckargemünd
10	Faustball → Ludwigshafen
11	Fit im Team 40 Plus → Mannheim
12	Friesenwettkämpfe → Schifferstadt
13-16	Gerätturnen
13	Pokalwettkämpfe (M) → Eppelheim
14	Pokalwettkämpfe (W) → Schwetzingen
15	Jugendmeisterschaften → Mannheim
16	Deutsche Meisterschaften → Mannheim
17	Gymnastik, Gymnastik und Tanz, DTB-Dance → Heddesheim, Ludwigshafen
18	Handball (Kleinfeld) → Mannheim
19	Indiaca → Edingen-Neckarhausen
20	Jahnwettkämpfe → Ludwigshafen, Mannheim
21	Korbball → Ladenburg
22	Korbball → Ladenburg
23	Leichtathletische Mehr- und Einzelwettkämpfe → Ludwigshafen
24-26	Orientierungslauf
24	Einzel-OL → Heppenheim
25	Mannschafts-OL → Mannheim
26	Orientierungsralley → Neustadt an der Weinstraße
27	Prellball → Heidelberg
28	Ringtennis → Ladenburg
29	Rope Skipping → Frankenthal
30	Rhönradturnen → Mannheim
31-32	Rhythmische Sportgymnastik
31	Deutsche Jugendmeisterschaften, Deutschland-Cup, Deutsche Meisterschaften (Vorkämpfe) → Bensheim
32	Finale Deutsche Meisterschaften → Mannheim
33	Schleuderballspiel → Edingen-Neckarhausen
34	Schwimmerische Mehrkämpfe → Ludwigshafen, Mannheim
35	Sportakrobatik → Viernheim
36	TeamGym → Viernheim
37	TGM/TGW → Lampertheim
38	Trampolinturnen → Mannheim
39	Vereinsteam-Wettkampf → Mannheim, u.a.
40	Völkerball → Haßloch
41-42	Volleyball
41	Freizeitturnier → Mannheim
42	Pokalturnier → Worms
43	Wertungsmusizieren → Bürstadt

(M) = Männlich, (W) = Weiblich



Tägliche Angebote, Sonntag, 19. Mai bis Freitag, 24. Mai 2013

Turnfestplatz mit Turnfest-Messe	Mannheim, Maimarktgelände	10:00 bis 19:00 Uhr
Turnfest-Akademie	Heidelberg, Sportkomplexe im Neuenheimer Feld	9:30 bis 18:00 Uhr
	Mannheim, Turnfestplatz auf dem Maimarktgelände	9:30 bis 14:30 Uhr
Mitmachangebote		10:00 bis 19:00 Uhr
Festmeile	Mannheim, Augustaanlage	10:00 bis 24:00 Uhr
Magnetbühnen	Mannheim, Augustaanlage	10:00 bis 24:00 Uhr
	Mannheim, Turnfestplatz auf dem Maimarktgelände	10:00 bis 19:00 Uhr
	Heidelberg, Universitätsplatz	10:00 bis 24:00 Uhr
	Ludwigshafen, Platz der Deutschen Einheit	10:00 bis 24:00 Uhr

Samstag, 18. Mai 2013

Festakt	Mannheim, Rosengarten	15:00 Uhr
Festzug	Mannheim	17:00 Uhr
Eröffnungsveranstaltung	Mannheim, Friedrichsplatz	20:30 Uhr

Sonntag, 19. Mai 2013

Beginn der Wettkämpfe	Zeiten / Orte ab Seite 28	ab 8:00 Uhr
Rendezvous der Besten, New Chance	Ludwigshafen, Friedrich-Ebert-Halle	11:00 bis 17:00 Uhr
Showvorführungen mit/ohne Bewertung	Ludwigshafen, Pfalzbau	11:00 bis 17:00 Uhr
DM Finale Rhönradturnen	Mannheim, GBG Halle am Herzogenried	19:30 Uhr
DM Gerätturnen Mehrkampf Frauen*	Mannheim, Maimarkthalle	20:00 Uhr
Turnfestgala I*	Mannheim, SAP Arena	20:00 Uhr

Montag, 20. Mai 2013

Fortsetzung der Wettkämpfe	Zeiten / Orte ab Seite 28	ab 8:00 Uhr
Rendezvous der Besten, Bundesfinale	Ludwigshafen, Friedrich-Ebert-Halle	9:00 bis 19:00 Uhr
Showvorführungen mit/ohne Bewertung	Ludwigshafen, Pfalzbau	11:00 bis 17:00 Uhr
Großgruppenvorführungen	Mannheim, Turnfestplatz (Turnierplatz)	14:00 bis 17:00 Uhr
DM Finale Sportakrobatik	Viernheim, Waldsporthalle	16:00 Uhr
DM Rope Skipping	Frankenthal, Sporthalle am Kanal	N.N.
DM Einrad Freestyle	Neckargemünd, Münzenbachhalle	N.N.
DM Gerätturnen Mehrkampf Männer*	Mannheim, Maimarkthalle	20:00 Uhr
Turnfestgala II*	Mannheim, SAP Arena	20:00 Uhr

Dienstag, 21. Mai 2013

Fortsetzung der Wettkämpfe	Zeiten / Orte ab Seite 28	ab 8:00 Uhr
Showvorführungen ohne Bewertung	Ludwigshafen, Pfalzbau	11:00 bis 17:00 Uhr

DM Finale Aerobic	Lampertheim, Hans-Pfeiffer-Halle	N.N.
Examensstücke der DTB-Choreografen	Ludwigshafen, Pfalzbau (Theatersaal)	20:00 Uhr
Tuju-Stars, Bundesfinale	Ludwigshafen, Friedrich-Ebert-Halle	20:00 Uhr
DM Gerätturnen Gerätefinale I*	Mannheim, Maimarkthalle	20:00 Uhr
Japanese Gymnastics and Culture Night*	Mannheim, SAP Arena	20:00 Uhr

Mittwoch, 22. Mai 2013

Fortsetzung der Wettkämpfe	Zeiten / Orte ab Seite 28	ab 8:00 Uhr
Showvorführungen mit/ohne Bewertung	Ludwigshafen, Pfalzbau	11:00 bis 17:00 Uhr
Großgruppenvorführungen	Mannheim, Turnfestplatz (Turnierplatz)	14:00 bis 17:00 Uhr
DM Gerätturnen Gerätefinale II*	Mannheim, Maimarkthalle	20:00 Uhr
Gala „Rendezvous der Besten“*	Mannheim, SAP Arena	20:00 Uhr
Tuju-Show*	Ludwigshafen, Friedrich-Ebert-Halle	20:00 Uhr
Oldie-Night*	Neustadt an der Weinstraße, Saalbau	20:00 Uhr

Donnerstag, 23. Mai 2013

Fortsetzung der Wettkämpfe	Zeiten / Orte ab Seite 28	ab 8:00 Uhr
DM Finale Einzel Rhythmische Sportgymnastik	Mannheim, Maimarkthalle	10:30 Uhr
Showvorführungen mit Bewertung	Ludwigshafen, Pfalzbau	11:00 bis 17:00 Uhr
Showbühne der Älteren	Ludwigshafen, Pfalzbau	11:00 bis 17:00 Uhr
Kinderturn-Show*	Ludwigshafen, Friedrich-Ebert-Halle	14:30 Uhr
Gymnastikgala & DM Finale Gruppe Rhythmische Sportgymnastik*	Mannheim, Maimarkthalle	19:30 Uhr
National Danish Performance Team*	Mannheim, SAP Arena	20:00 Uhr
Tuju-Party*	Mannheim, Alte Posthalle (am Hauptbahnhof)	21:00 Uhr

Freitag, 24. Mai 2013

Fortsetzung der Wettkämpfe	Zeiten / Orte ab Seite 28	ab 8:00 Uhr
Matinee der Showvorführungen*	Ludwigshafen, Friedrich-Ebert-Halle	10:00 Uhr
Matinee „Aktiv älter werden“*	Ludwigshafen, Pfalzbau	10:00 Uhr
Show der Sieger TGM/TGW	Mannheim, SAP Arena	11:00 Uhr
Stadiongala I*	Mannheim, Carl-Benz-Stadion	15:00 Uhr
DM Finale Trampolinturnen*	Mannheim, Maimarkthalle	19:30 Uhr
Stadiongala II*	Mannheim, Carl-Benz-Stadion	20:00 Uhr

Samstag, 25. Mai 2013

Abreisetag

Kartenpflichtige Veranstaltungen

	Preis-Kategorien			
	PK1	PK2	PK3	
Mannheim, Carl-Benz-Stadion				
Stadiongala I	23 €	18 €	7 €	Freitag, 24. Mai / 15:00 Uhr
Stadiongala II	25 €	20 €	8 €	Freitag, 24. Mai / 20:00 Uhr

Mannheim, SAP Arena				
Turnfestgala I	29 €	25 €	15 €	Sonntag, 19. Mai / 20:00 Uhr
Turnfestgala II	29 €	25 €	15 €	Montag, 20. Mai / 20:00 Uhr
Japanese Gymnastics and Culture Night	25 €	20 €	15 €	Dienstag, 21. Mai / 20:00 Uhr
Gala „Rendezvous der Besten“	15 €	12 €	10 €	Mittwoch, 22. Mai / 20:00 Uhr
National Danish Performance Team	25 €	20 €	15 €	Donnerstag, 23. Mai / 20:00 Uhr

Mannheim, Turnfestplatz (Maimarkthalle)				
Finals Deutsche Meisterschaften (DM)				
DM Gerätturnen Mehrkampf Frauen	20 €	16 €	12 €	Sonntag, 19. Mai / 20:00 Uhr
DM Gerätturnen Mehrkampf Männer	20 €	16 €	12 €	Montag, 20. Mai / 20:00 Uhr
DM Gerätturnen Gerätefinale I	20 €	16 €	12 €	Dienstag, 21. Mai / 20:00 Uhr
DM Gerätturnen Gerätefinale II	20 €	16 €	12 €	Mittwoch, 22. Mai / 20:00 Uhr
Gymnastikgala & Finale DM				
Rhythmische Sportgymnastik Gruppe	20 €	16 €	12 €	Donnerstag, 23. Mai / 19:30 Uhr
DM Finale Trampolinturnen	15 €	12 €		Freitag, 24. Mai / 19:30 Uhr

Ludwigshafen, Friedrich-Ebert-Halle				
Tuju-Show	14 €	11 €		Mittwoch, 22. Mai / 20:00 Uhr
Matinee der Showvorführungen	15 €	12 €	10 €	Freitag, 24. Mai / 10:00 Uhr
Kinderturn-Show	5 €			Donnerstag, 23. Mai / 14:30 Uhr

Ludwigshafen, Pfalzbau (Theatersaal)				
Matinee „Aktiv älter werden“	12 €	9 €		Freitag, 24. Mai / 10:00 Uhr

Mannheim, Alte Posthalle (am Hauptbahnhof)				
Tuju-Party	10 €			Donnerstag, 23. Mai / 21:00 Uhr

Neustadt an der Weinstraße, Saalbau				
Oldie-Night	15 €			Mittwoch, 22. Mai / 20:00 Uhr

Mitmachen bei der Stadiongala?

Ihr wollt Akteur sein, mitwirken, auftreten bei der großen Stadiongala, der Abschlussfeier des Turnfestes 2013? Jetzt gibt es die Chance, sich anzumelden für die großen kreativen Bilder der Mitwirkenden aus allen Landesturnverbänden des Deutschen Turner-Bundes. Mehr Informationen im Internet unter www.turnfest.de > Highlights > Festveranstaltungen > Stadiongala oder E-Mail an agnes.hartmann@turnfest.de.

Hinweise zum Kartenkauf

→ GYM CARD-Inhaber erhalten auf alle Preis-Kategorien der kartenpflichtigen Veranstaltungen eine Ermäßigung von 10 Prozent.

→ Tickets für kartenpflichtige Veranstaltungen können im Rahmen der Meldung zum Turnfest 2013 bis einschließlich 1. März 2013 über das GymNet (www.dtb-gymnet.de) bestellt werden. Hierbei wird keine zusätzliche Vorverkaufsgebühr erhoben. Auch im Rahmen der postalischen Meldung können Karten bestellt werden. Nach Meldeschluss ist eine Kartenbestellung über die Turnfestmeldung nicht mehr möglich.

→ Ab dem 2. März 2013 werden die Tickets für sämtliche kartenpflichtige Veranstaltungen ausschließlich über einen externen Ticket-Dienstleister vertrieben (zzgl. Servicegebühren). Der Kartenkauf wird dann durch Online-Buchung, schriftliche Bestellung oder angeschlossene Vorverkaufsstellen erfolgen.

→ Während der Turnfest-Woche sind freie Ticket-Kontingente auch an Tages- und Veranstaltungskassen erhältlich.

→ Stand der Veranstaltungsübersicht ist der 15. Juni 2012. Mögliche Änderungen von Zeiten und/oder Orten der kartenpflichtigen Veranstaltungen werden auf www.turnfest.de > Anmelden / Infothek veröffentlicht. Änderungen der Kartenbestellung sind im GymNet bis zum Meldeschluss am 1. März 2013 möglich.

→ Turnfest-Infohotline: 0621 / 714192-800



Festveranstaltungen

Festakt

Das Fest beginnt! Im Rahmen des offiziellen Festaktes mit hochrangigen Persönlichkeiten aus Politik, Gesellschaft und Sport findet im Herzen der Region im Mannheimer Congress Center Rosengarten die protokollarische Eröffnung des Turnfestes statt. Die Eröffnungszeremonie vor etwa 1.000 geladenen Gästen beinhaltet neben den Eröffnungsreden einen kleinen Show- und Musikeil. *Nur für geladene Gäste*

Samstag, 18. Mai **15:00 Uhr**
Mannheim, Congress Center Rosengarten

Festzug

Rund 15.000 Aktive werden in einem abwechslungsreichen Festzug feiernd durch die Mannheimer Innenstadt in die Metropolregion einziehen. Der Festzug wird durch viele Musikzüge unterstützt und setzt sich aus traditionellen Fahnen, vielseitigen turnerischen Darbietungen und tollen Kostümen zusammen. Zielpunkt ist die Eröffnungsveranstaltung.

Samstag, 18. Mai **17:00 Uhr**
Details ab Herbst 2012 online auf www.turnfest.de

Eröffnungsveranstaltung



Gänsehaut, Atmosphäre und Einmaliges: Am Ende des Festzuges wartet die spektakuläre Eröffnungsveranstaltung mitten im Herzen Mannheims, mit der die Teilnehmerinnen, Teilnehmer und Gäste emotional auf eine tolle Woche eingestimmt werden. Die Show zeigt auf überraschende und moderne Art die Vielfalt des Deutschen Turner-Bundes. Ohne jetzt schon zu viel verraten zu wollen: Passend zum Motto des Turnfestes „Leben in Bewegung“ geht es hoch hinaus, es gibt tolle Musikauftritte und Darbietungen – Mitmachen ist ausdrücklich erwünscht.

Samstag, 18. Mai **20:30 Uhr**
Mannheim, Friedrichsplatz

Ökumenischer Turnfest-Gottesdienst

Für den Turnfest-Gottesdienst öffnet der Kaiserdom zu Speyer seine Tore. Der Kaiserdom zählt zu den bedeutendsten Baudenkmälern der Romanik, ist die größte erhaltene romanische Kirche Europas und gehört zum UNESCO-Welterbe.

Montag, 20. Mai **18:00 Uhr**
Speyer, Kaiserdom zu Speyer

Stadiongala – ein großartiger Abschluss für alle!

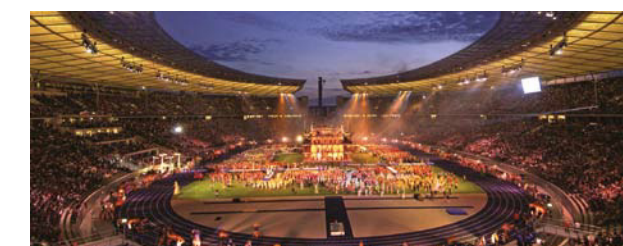

Es wird bunt, vielfältig, emotionsreich, abgefahren und überraschend! Ein Feuerwerk aus Farben, Formen und Effekten – sich einfach faszinieren und mitreißen lassen und ein unbeschreibliches „Gänsehaut“-Gefühl im Stadion erleben. Die Stadiongala 2013 wird etwas ganz Besonderes: soviel können wir jetzt schon verraten! Wir laden ein zu einer gemeinsamen Reise durch die Metropolregion und wollen das Turnfest Revue passieren lassen. Am Freitag, einmal am Nachmittag und einmal am Abend, heißt es, das große Finale der ereignisreichen Turnfest-Woche zu feiern und sich mitreißen lassen von effekt- und stimmungsvollen Großgruppenbildern. Wollen Sie diesen gemeinsamen Abschluss des Turnfestes nicht verpassen? Dann sollten Sie sich jetzt bereits Tickets sichern! **Kartenpflichtig, Preiskategorien: Stadiongala I 7 € / 18 € / 23 €, Stadiongala II 8 € / 20 € / 25 €**

Freitag, 24. Mai **Stadiongala I** **15:00 Uhr**
Stadiongala II **20:00 Uhr**
Mannheim, Carl-Benz-Stadion



Festmeile, Bühnen & Feiern

Festmeile

Eine Woche lang kann und soll auf der Festmeile gefeiert, gelacht, getanzt, gesungen, sich getroffen und vor allem mitgemacht werden! In der Augustaanlage in Mannheim erwartet die Besucherinnen und Besucher der Festmeile ein vielseitiges Angebot, bestehend aus Musikacts und Vorführungen, Informationsangeboten, kulinarischen Köstlichkeiten, Mitmachaktionen und stimmungsvollem Gemeinschaftserlebnis pur.

Samstag, 18. Mai bis Freitag 24. Mai täglich ab 10:00 Uhr
Mannheim, Augustaanlage

Magnetbühnen – hier ist immer was los!

Aktion und Animation, zuschauen und mitmachen, begeistern und sich begeistern lassen. Mittendrin in den Turnfestzentren werden vier große Magnetbühnen nicht nur das Turnfestpublikum magnetisch anziehen, sondern auch die Bevölkerung faszinieren und den Funken der Turnfeststimmung anfeuern und überspringen lassen. Tagsüber gibt es Showvorführungen sowie Beiträge aus den Turnfestorten und ganz besondere Highlights. Abends verwandeln sich die Magnetbühnen (bis auf die Bühne auf dem Turnfestplatz) zu Party-Bühnen – ab 18:00 Uhr wird getanzt und gefeiert!

Sonntag, 19. Mai bis Freitag, 24. Mai täglich ab 10:00 Uhr
Mannheim, Turnfestplatz auf dem Maimarktgelände
Mannheim, Augustaanlage (Festmeile)
Heidelberg, Universitätsplatz
Ludwigshafen, Platz der Deutschen Einheit

Länderabende

Natürlich wird es auch wieder die traditionellen und beliebten Länderabende der einzelnen Landesturnverbände geben – individuell, ausgefallen und unvergesslich. Aktuelle Informationen werden auf www.turnfest.de > Highlights > Länderabende veröffentlicht.

Oldie-Night

Diese Nacht wird garantiert unvergesslich! Bei Swing, Pop und Rock'n Roll-Musik der 50er- bis 70er-Jahre tanzen Sie bis in die frühen Morgenstunden, Sie dinieren köstlich und genießen die kurzen Show- und Tanzeinlagen.

Kartenpflichtig, Karte: 15 €

Mittwoch, 22. Mai 20:00 Uhr
Neustadt an der Weinstraße, Saalbau



Tuju-Party

Gemeinsam die Nacht zum Tag machen und zu guter Musik die „Alte Posthalle“ zum Kochen bringen. Freut euch auf ein buntes Programm aus Musik und Show. Wer da zu Hause bleibt, ist selbst schuld. Wir schaffen den Rahmen und ihr könnt das Programm aktiv mitgestalten. Details im Internet unter www.turnfest.de > Jugend > Tuju-Party.

Kartenpflichtig, Partyticket: 10 €

Donnerstag, 23. Mai 21:00 bis 4:00 Uhr
Mannheim, Alte Posthalle (direkt am Hauptbahnhof)



Ehrenkodex

Dem Deutschen Turner-Bund, der Deutschen Turnerjugend und dem OK Turnfest 2013 ist das Wohlergehen der ihr anvertrauten Kinder und Jugendlichen ein wichtiges Anliegen. Sie sollen ohne Gewalt und Diskriminierung aufwachsen. Dazu sollen sie im Sport Unterstützung und Schutz durch die Verantwortlichen erfahren.

Die körperliche und emotionale Nähe, die im Sport entstehen kann und in keinem anderen Zusammenhang ähnlichen Stellenwert findet, birgt aber auch Gefahren sexualisierter Übergriffe. Eine Kultur der Aufmerksamkeit und des Handelns von Verantwortlichen muss daher dazu beitragen, Betroffene zum Reden zu ermutigen, potenzielle Täter abzuschrecken und ein Klima zu schaffen, das Kinder, Jugendliche und Erwachsene – mit und ohne Behinderung – im Sport vor sexualisierter Gewalt schützt.

Mit dem angehängten Ehrenkodex möchten wir für das Thema sensibilisieren und bitten um Unterstützung durch Unterzeichnung des Ehrenkodexes von den Betreuerinnen und Betreuern.

Der Ehrenkodex ist auch als Download unter www.turnfest.de > Anmelden/Infothek verfügbar.

Ehrenkodex

Für alle ehrenamtlich und hauptberuflich Tätigen in Sportvereinen und -verbänden.

Hiermit verspreche ich, _____:

- Ich gebe dem persönlichen Empfinden der mir anvertrauten Kinder, Jugendlichen und jungen Erwachsenen Vorrang vor meinen persönlichen sportlichen und beruflichen Zielen.
- Ich werde die Persönlichkeit jedes Kindes, Jugendlichen und jungen Erwachsenen achten und dessen Entwicklung unterstützen. Die individuellen Empfindungen zu Nähe und Distanz, die Intimsphäre und die persönlichen Schamgrenzen der mir anvertrauten Kinder, Jugendlichen und jungen Erwachsenen sowie die der anderen Vereinsmitglieder werde ich respektieren.
- Ich werde Kinder, Jugendliche und junge Erwachsene bei ihrer Selbstverwirklichung zu angemessenem sozialen Verhalten anderen Menschen sowie Tieren gegenüber anleiten. Ich möchte sie zu fairem und respektvollem Verhalten innerhalb und außerhalb der sportlichen Angebote gegenüber allen anderen Personen erziehen und sie zum verantwortungsvollen Umgang mit der Natur und der Mitwelt anleiten.
- Ich werde sportliche und außersportliche Angebote stets an dem Entwicklungsstand der mir anvertrauten Kinder, Jugendlichen und jungen Erwachsenen ausrichten und kinder- und jugendgerechte Methoden einsetzen.

- Ich werde stets versuchen, den mir anvertrauten Kindern, Jugendlichen und jungen Erwachsenen gerechte Rahmenbedingungen für sportliche und außersportliche Angebote zu schaffen.
- Ich werde das Recht des mir anvertrauten Kindes, Jugendlichen und jungen Erwachsenen auf körperliche Unversehrtheit achten und keine Form der Gewalt, sei sie physischer, psychischer oder sexueller Art, ausüben.
- Ich werde dafür Sorge tragen, dass die Regeln der jeweiligen Sportart eingehalten werden. Insbesondere übernehme ich eine positive und aktive Vorbildfunktion im Kampf gegen Doping und Medikamentenmissbrauch sowie gegen jegliche Art von Leistungsmanipulation.
- Ich biete den mir anvertrauten Kindern, Jugendlichen und jungen Erwachsenen für alle sportlichen und außersportlichen Angebote ausreichende Selbst- und Mitbestimmungsmöglichkeiten.
- Ich respektiere die Würde jedes Kindes, Jugendlichen und jungen Erwachsenen und verspreche, alle jungen Menschen, unabhängig ihrer sozialen, ethnischen und kulturellen Herkunft, Weltanschauung, Religion, politischen Überzeugung, sexueller Orientierung, ihres Alters oder Geschlechts gleich und fair zu behandeln sowie Diskriminierung jeglicher Art sowie antidemokratischem Gedankengut entschieden entgegenzuwirken.
- Ich möchte Vorbild für die mir anvertrauten Kinder, Jugendlichen und jungen Erwachsenen sein, stets die Einhaltung von sportlichen und zwischenmenschlichen Regeln vermitteln und nach den Gesetzen des Fair Play handeln.
- Ich verpflichte mich einzugreifen, wenn in meinem Umfeld gegen diesen Ehrenkodex verstoßen wird. Ich ziehe im „Konfliktfall“ professionelle fachliche Unterstützung und Hilfe hinzu und informiere die Verantwortlichen auf der Leitungsebene. Der Schutz der Kinder und Jugendlichen steht dabei an erster Stelle.
- Ich verspreche, dass auch mein Umgang mit erwachsenen Sportlerinnen und Sportlern auf den Werten und Normen dieses Ehrenkodexes basiert.

Durch meine Unterschrift verpflichte ich mich zur Einhaltung dieses Ehrenkodexes.

Datum: _____

Unterschrift: _____

Wichtige Termine

jederzeit	Registrierung im Online-Meldetool GymNet (www.dtb-gymnet.de)
1. Oktober 2012	Meldebeginn
1. März 2013	Meldeschluss
18. bis 25. Mai 2013	Internationales Deutsches Turnfest in der Metropolregion Rhein-Neckar

Teilnahmebedingungen

Am Internationalen Deutschen Turnfest 2013 in der Metropolregion Rhein-Neckar können alle in- und ausländischen Vereine und Institutionen teilnehmen, die sich ordnungsgemäß über das Online-Meldetool GymNet oder den offiziellen Meldebogen anmelden. Das Mindestalter zur Teilnahme an Wettkämpfen beträgt zwölf Jahre (Jahrgang 2001), für Sportakrobatik, Einrad und einige Spiele elf Jahre (Jahrgang 2002). Es kann in Wettkämpfen nur in den ausgeschriebenen Altersklassen gestartet werden, es sei denn, sie sind ausdrücklich „offen“ ausgeschrieben. Im Sinne des Fairplay, aber auch zur Vermeidung von gesundheitlichen Risiken, sollen alle Teilnehmerinnen und Teilnehmer nur in den Leistungsklassen bzw. Schwierigkeitsstufen starten, die sie mit regelmäßigem Training sicher bewältigen. Die Teilnahme an Deutschen Meisterschaften ist für ausländische Teilnehmerinnen und Teilnehmer nicht möglich. Neben den Wettkämpfen werden zahlreiche Veranstaltungen sowie Informations- und Mitmachangebote angeboten, an denen auch Gäste sowie Zuschauerinnen und Zuschauer ohne vorherige Anmeldung teilnehmen können.

Kosten Teilnahme im Überblick

Turnfestbeitrag

Mit dem Teilnehmerbeitrag wird die Organisation und Durchführung des Turnfestes 2013 ermöglicht. Die Teilnehmerinnen und Teilnehmer erhalten mit der Festkarte:

- Festführer
- Stadtplan aller Veranstaltungsstätten
- Festabzeichen
- Zugangsberechtigung zu allen nicht-kartenpflichtigen Veranstaltungen
- Teilnahmeberechtigung und Zugang zum Turnfestplatz mit Tuju-Club, Kinderturn-Land, Turn-Area, Abzeichen-Welt, GYMWELT (Trendzelt, Information und Trendmesse, Fitness-Area, Bewegungskunst & Turnartistik, Choreografie-Werkstatt), Markt der Landesturnverbände, Turnfest-Messe, Magnetbühne und vielem mehr
- Preisermäßigung bei der Anmeldung zur Turnfest-Akademie
- Berechtigung zur kostenpflichtigen Buchung von Schulunterkünften und zum Erwerb des ermäßigten Turnfest-Tickets für den Nahverkehr im Verkehrsverbund Rhein-Neckar

→ Teilnahmevoraussetzung für alle melde- und kostenpflichtigen Wettkämpfe, Wettbewerbe und Vorführungen

Erwachsene	49 €
GYMCARD-Inhaber	43 €
Jugendliche (12 bis 18 Jahre*)	21 €
Kinder (6 bis 11 Jahre*)	5 €
Kinder (0 bis 5 Jahre*)	frei

* Für die Alterseinteilung zählt das Alter bei Eventbeginn (18. Mai 2013).

Familienermäßigung: Der Festbeitrag für das dritte und jedes weitere gemeldete Kind (bis 18 Jahre) im Rahmen einer Familie wird erlassen. Aus technischen Gründen muss der Festbeitrag zunächst mit der Meldung in Rechnung gestellt werden. Er wird nach dem Turnfest zurückerstattet.

Ticket Nahverkehr

Berechtigt zur Fahrt mit allen Bussen, Straßenbahnen und freigegebenen Zügen der Deutschen Bahn (RE, RB und S-Bahn jeweils in der 2. Klasse) im Verkehrsverbund Rhein-Neckar (VRN) von Betriebsbeginn bis Betriebsende im gewählten Zeitraum.

8 Tage (18. bis 25. Mai 2013)	24 €
5 Tage (18. bis 22. Mai 2013 oder 21. bis 25. Mai 2013)	19 €

Tageskarte TurnfestLIVE

TurnfestLIVE ermöglicht als Tageskarte allen Interessierten (auch ohne Vereinszugehörigkeit), das Turnfestprogramm jeweils einen ausgewählten Tag zu besuchen. Im Ticketpreis enthalten:

- Freier Eintritt zum Turnfestplatz mit Tuju-Club, Kinderturn-Land, Turn-Area, Abzeichen-Welt, GYMWELT (Trendzelt, Information und Trendmesse, Fitness-Area, Bewegungskunst & Turnartistik, Choreografie-Werkstatt), Markt der Landesturnverbände, Turnfest-Messe, Magnetbühne und vielem mehr
- Zugang zu allen „nicht-kartenpflichtigen Veranstaltungen mit Festkarte“
- Festführer (Turnfest-Programmheft)
- Tageskarte ÖPNV
- „Alla hopp!“-Test (Mitmachangebot)

Die Tageskarte TurnfestLIVE berechtigt nicht zur Teilnahme an Wettkämpfen und Vorführungen. TurnfestLIVE-Tickets können bis zum 1. März 2013 über das GymNet bestellt werden. Anschließend erfolgt der Kartenverkauf über die Ticketvorverkaufsstellen oder an den Tageskassen.

Tageskarte TurnfestLIVE	15 €
--------------------------------	-------------

Unterkunft in Schulen (Gemeinschaftsunterkunft)

In den Kosten enthalten sind die Übernachtung sowie die Frühstückspflege in Schulunterkünften. Schlafsäcke und Isomatten bzw. Luftmatratzen sowie Frühstücksgeschirr sind mitzubringen.

	7 Nächte	4 Nächte**
Erwachsene	69 €	49 €
GYMCARD-Inhaber	62 €	43 €
Jugendliche (12 bis 18 Jahre*)	40 €	32 €
Kinder (6 bis 11 Jahre*)	25 €	16 €
Kinder (0 bis 5 Jahre*)	frei	frei

* Für die Alterseinteilung zählt das Alter bei Eventbeginn (18. Mai 2013).

** 18. bis 22. Mai 2013 oder 21. bis 25. Mai 2013

Frühstücksset (Teller, Müslischale, Tasse und Besteck)	10 €
---	-------------

Meldegeld

Einzelwettkampf	10 €
Gruppenwettkämpfe, 2 bis 3 Personen	20 €
Gruppenwettkämpfe, 4 und mehr Personen	30 €
Showvorführungen mit/ohne Bewertung	30 €
Choreografie-Werkstatt	30 €
Großgruppenvorführungen	frei
Vorführungen auf Magnetbühnen	frei
Mitmachangebote	3 €
Wandern – Ganztagestouren	10 €
Wandern – Halbtagestouren	5 €

Informationen zu Preisen und Ticketerwerb für die kartenpflichtigen Veranstaltungen finden Sie auf Seite 16.

Meldeverfahren

Die Anmeldung zum Internationalen Deutschen Turnfest 2013 erfolgt gesammelt durch die Festwartinnen und Festwarte der meldenden Vereine und Institutionen über das Online-Meldetool GymNet (www.dtb-gymnet.de). Für die Anmeldung über das GymNet werden Zugangsdaten benötigt. Zugangsdaten, die bereits für die Meldung zu anderen Veranstaltungen und Wettkämpfen vergeben wurden, sind nach wie vor gültig. Wer den Benutzernamen und/oder das Passwort vergessen hat, nutzt einfach die „Passwort vergessen“-Funktion auf der Anmeldemaske unter www.dtb-gymnet.de. Bei Problemen genügt eine E-Mail mit dem Betreff „Zugangsdaten vergessen“ an meldestelle@turnfest.de. In der Mail sollten der Vereinsname, die DTB-Vereinsnummer (sofern bekannt) sowie der Name der Festwartin bzw. des Festwartes vermerkt sein. Sollten Sie noch keine Zugangsdaten für das GymNet besitzen, können Sie sich direkt online im GymNet registrieren oder das Antragsformular herunterladen und die Anmeldung postalisch vornehmen. Bitte kümmern Sie sich rechtzeitig um Ihre Anmeldung für das GymNet, da es ansonsten zu längeren Bearbeitungszeiten kommen kann. Eine schriftliche Anmeldung ist ebenfalls möglich. Hierfür wird eine erhöhte Meldegebühr von 3 Euro pro zu erfassender Teilnehmerin bzw. zu erfassendem Teilnehmer erhoben. Die Meldeunterlagen sind ab September 2012

als PDF-Datei auf der Internetseite des Internationalen Deutschen Turnfestes 2013 im Internet über www.turnfest.de > Anmelden / Infothek zum Herunterladen verfügbar. Die Bearbeitungsgebühr von 3 Euro pro Teilnehmerin bzw. Teilnehmer bei postalischer Anmeldung wird in der Gesamtrechnung extra ausgewiesen und mit dieser beglichen. Die Anmeldung zum Turnfest 2013 ist vom 1. Oktober 2012 bis zum 1. März 2013 möglich. Später eingehende Meldungen können nicht berücksichtigt werden. Nach Meldeschluss sind Ergänzungen oder Änderungen nicht mehr möglich. Auch angegebene Disziplinen oder Wettkämpfe können nachträglich nicht verändert werden. Eine Korrektur wird nur dann vorgenommen, wenn von der Meldestelle falsche Daten eingegeben wurden. Nachmeldungen von Vereinsmitgliedern sowie Korrekturen können bis zum Meldeschluss im GymNet vorgenommen werden. Schriftlich an die Meldestelle gesandte Korrekturen werden kostenfrei bearbeitet. Für postalische Nachmeldungen fällt eine erhöhte Meldegebühr von 3 Euro pro Teilnehmerin bzw. Teilnehmer an. Die erhöhte Meldegebühr wird bei einer Abmeldung nicht erstattet. Die schriftlichen Nachmeldungen erfolgen über die dafür vorgesehenen Meldebögen (Teilnehmermeldebogen, Vereinsmeldebogen) mit dem Vermerk, dass es sich hierbei um eine Nachmeldung handelt.

Anreise und Mobilität vor Ort (Nahverkehr)

Die Metropolregion Rhein-Neckar ist nicht zuletzt aufgrund ihrer zentralen Lage innerhalb Deutschlands und Europas bestens an das nationale und europäische Verkehrsnetz angebunden. Dies gilt gleichermaßen für die Anreise mit der Bahn wie auch mit PKW oder Bus.

Anreise mit dem PKW

Insgesamt durchqueren acht Autobahnen die Region. Hierzu gehören die wichtige europäische Ost-West-Achse A6 und die bedeutenden Nord-Süd-Verbindungen A5 / A67 und A61 / A65. Um die Verkehrsbelastung in der Turnfest-Woche auf ein möglichst geringes Maß zu reduzieren, empfehlen wir Ihnen, Ihr Fahrzeug an der Unterkunft oder einem der zahlreichen Park and Ride-Plätze abzustellen und sich mit Bus oder Bahn fortzubewegen. Achtung: In den Städten Mannheim und Heidelberg greift ab dem 1. Januar 2013 die dritte Stufe des Bundes-Immissionsschutzgesetzes, nach der ein Einfahrverbot für Fahrzeuge der Schadstoffgruppen 1, 2 und 3 in Kraft tritt! Somit sind in den betroffenen Bereichen nur noch Fahrzeuge mit einer grünen Plakette zugelassen.

Anreise per Zug und Flug

Auch mit der Bahn ist die Metropolregion Rhein-Neckar bestens aus allen Richtungen zu erreichen. Der Mannheimer Hauptbahnhof, zweitgrößter Verteilerbahnhof Deutschlands, bietet mit rund 240 Fernverkehrsabfahrten täglich besten Anschluss. Der internationale Flughafen in Frankfurt ist nur 30 Minuten entfernt.

Die Mitmachangebote haben sich mittlerweile zur schönsten Nebensache des Turnfestes entwickelt. Denn hier gilt „Aktiv sein und Spaß haben ist ALLES“ – nicht nur für alle Turnfestteilnehmerinnen und -teilnehmer, sondern auch für die Menschen der Region. Die Mitmachangebote bieten ausgiebig Gelegenheit, die „Turner“, ihre Aktivitäten und Lebensfreude kennenzulernen und die Region und ihre Eigenheiten auf einzigartige Weise näher zu erkunden. Mitmachen und Ausprobieren – in Mannheim auf der Turnfestmeile und auf dem Turnfestplatz, in Ludwigshafen und Heidelberg an den Magnetbühnen. Wir bringen die Region in Bewegung und die Region präsentiert sich uns liebenswert, heimatverbunden, ausgefallen und eindrucksvoll.

Angebote mit Turnfest-Mitmach-Pin

Für jedes erfolgreich absolvierte Mitmachangebot gibt es als Trophäe einen „Turnfest-Mitmach-Pin“. Und der Knüller kommt bei vier: Traditionell gibt es natürlich wieder ein Souvenir für all diejenigen, die von den acht Mitmachangeboten mindestens vier erfolgreich absolviert haben. Lasst euch überraschen – Surprise! Weitere Informationen zu den Mitmachangeboten werden auf www.turnfest.de > Mitmachangebote veröffentlicht.

Meldegeld pro Mitmachaktion: 3 €

Sonntag, 19. Mai bis Freitag, 24. Mai 10:00 bis 19:00 Uhr

„Alla hopp!“-Test (oder auf Hochdeutsch: „Auf geht’s!“)

Ihr wolltet schon immer mal „Schoppe schiewe“, auf den Spuren eines Metropolitaners wandeln, Dubbegläser stapeln und als Turnfest-Star antreten? Dann seid ihr beim „Alla hopp!“-Test, dem regionalen Mitmachangebot, genau richtig. Die Metropolregion Rhein-Neckar hat einiges zu bieten: Acht Stationen laden ein, die Region mit Spürsinn, Spaß und Geschick kennenzulernen. „Bauwerkelt“ Sehenswürdigkeiten zusammen, probiert „Ebbes aus der Region“, übersetzt beim „Schwätz-Tescht“ Dialekte und testet euer Wissen bei „1, 2 oder 3“. Kurz: Das MUSS für alle Turnfestteilnehmerinnen und -teilnehmer, Gäste und die Bevölkerung der Region.

Turnfest-Mitmach-Pin 1 51100

Stadtrallye – Mannheim und Ludwigshafen

Beim Turnfest 2013 darf eine Stadtrallye natürlich nicht fehlen. Erkundet werden in Mannheim – der Metropole der Kurpfalz – die typischen Merkmale als „Quadratstadt“ und die Ludwigshafener Punkte des Wandels. Mit Fragenkatalog und Stadtplan gehen die Teilnehmerinnen und Teilnehmer auf eine Entdeckungstour. Ein zeitliches Limit gibt es nicht.

Turnfest-Mitmach-Pin 2 51200

Geocaching

Ihr habt ein Smartphone mit GPS? Dann los! Holt euch die Koordinaten und findet den Schatz bzw. die nächsten Koordinaten. Auch dies ist eine Art, die Region und ihre Städte kennenzulernen. Übrigens – jeden Tag

werden die Koordinaten verändert. Ihr seid also auch jeden Tag in einer anderen Stadt oder Region unterwegs.

Turnfest-Mitmach-Pin 3 51300

Turnspiel-Parcours

Die Turnspiele präsentieren mit diesem abwechslungsreichen Parcours ihre Vielfalt und Attraktivität. Acht Turnspiele gilt es kennenzulernen und zu erproben. Hier ist Geschicklichkeit gefragt im Umgang mit den unterschiedlichen Spielideen – über Netz oder Schnur und in den Korb. Gefühl ist erforderlich im Umgang mit den Spielgeräten – Indiacas, Ring oder Ball. Und vor allem heißt es, Spaß zu haben an den unkonventionellen Aufgaben. Mit dem Turnspiel-Parcours erhält man einen tollen Einblick in die Vielfältigkeit der modernen und spannenden Sportspiele des Deutschen Turner-Bundes und kann den großen Reiz der unterschiedlichen Spielgeräte selbst erleben. Man muss sie einfach kennenlernen und ausprobieren!

Turnfest-Mitmach-Pin 4 51400

Handstand-TÜV

TÜV abgelaufen? Testet, ob ihr den Handstand-TÜV besteht!

Die Anforderungen: Stehen, Gehen, Drehen.

→ Mindestens 3 Sekunden stehen

→ Mindestens ½ Meter gehen

→ Mindestens ½ Drehung schaffen

Turnfest-Mitmach-Pin 5 51500

Trimm-Orientierungslauf

Der Waldpark Mannheim liegt zwar mitten in der Großstadt, aber wer am Start- und Zielgebiet des Mannheimer Strandbades steht, wähnt sich weit weg von jedem Großstadtstress. Der Rhein mit seinem Ufer aus blendend weißen Kieselsteinen und die sattgrünen Auenwälder lassen jede Hektik vergessen. Beim Trimm-Orientierungslauf müssen die auf einer Karte eingezeichneten Posten zwischen den labyrinthischen Wegen gefunden werden. Es erfolgt keine Zeitnahme.

Turnfest-Mitmach-Pin 6 51600

Sonntag / Montag / Mittwoch bis Freitag 10:00 bis 16:00 Uhr

Alternativangebot für Turnfest-Mitmach-Pin 6:

Orientierungswandern im Oberen Luisenpark

Um das Erleben von Natur und Landschaft nachhaltig zu stärken, soll mit offenen Augen und wachem Verstand eine gestellte Aufgabe gelöst werden. Sie besteht darin, anhand einer Karte mit Postenbeschreibung den Weg zu den einzelnen, nummerierten Posten zu finden und die Fragen zu beantworten. Die Zeit zur Lösung spielt keine Rolle.

Turnfest-Mitmach-Pin 6 51650

Tanz dich fit (frühere Tanzmedaille)

Die Aufgabe besteht darin, 15 Minuten ohne Unterbrechung alleine, zu zweit oder in der Gruppe zu tanzen. Als Auszeichnung erhält jeder – der durchgehalten hat – statt wie früher eine Tanzmedaille nun einen begehrten Turnfest-Mitmach-Pin zum Sammeln.

Turnfest-Mitmach-Pin 7 51700

Für die Ganz- und Halbtageswanderungen gibt es den **Turnfest-Mitmach-Pin 8** (Angebote siehe Seite 65/66).

Weitere Mitmachangebote

GYMfit-Test

Der GYMfit-Test ist ein modularer, kostenfreier Fitness-Check für Jung und Alt, der in Zusammenarbeit mit unseren Partnern entwickelt wurde und garantiert für jeden eine Überraschung bereithält.

Kostenfrei mit Festkarte

Mannheim, Turnfestplatz (GYMWELT)

Rekord-Versuche!

Der Turnierplatz auf dem Turnfestplatz bietet sich für Rekord-Versuche geradewegs an. Und wir wagen es – gleich zwei Mal! Wir wetten, dass wir es schaffen, jeweils mindestens 400 Aktive über eine Viertelstunde im Takt und synchron eine Choreografie mit Schmiss und Präzision präsentieren zu lassen. Lasst uns nicht hängen – wir brauchen euch! Alle Fitness-, Aerobic-, Dance- und Gymnastikgruppen sind aufgerufen. Ladet euch die Choreografie und die Musik unter www.turnfest.de > Mitmachangebote herunter und startet mit dem Training.

Die Teilnahme ist kostenfrei – aber meldet euch bitte an!

Drums Alive 51900

Aroha 51950

Freitag, 24. Mai 10:00 bis 13:00 Uhr

Mannheim, Turnfestplatz (Turnierplatz)

Turnfestlauf

Der beste Start in die Turnfest-Woche: gemeinsam mit Gleichgesinnten aktiv sein, Spaß haben und Schweiß und Adrenalin spüren! Die Ultra-Meile sowie der Walking- und Nordic-Walking-Wettbewerb werden als Prüfungsleistung für das Deutsche Sportabzeichen anerkannt (mehr Informationen auf Seite 64).

**Sonntag, 19. Mai 13:00 bis 18:00 Uhr
Mannheim, Turnfestplatz**

Strecken und Altersklassen Turnfestlauf

männlich (M)	weiblich (W)
--------------	--------------

Halbe Turnfest-Meile (ca. 0,8 Kilometer)

51811	M 9 Jahre und jünger	51821	W 9 Jahre und jünger
51812	M 10-11 Jahre	51822	W 10-11 Jahre

Turnfest-Meile (ca. 1,6 Kilometer)

51813	M 12-13 Jahre	51823	W 12-13 Jahre
51814	M 14-15 Jahre	51824	W 14-15 Jahre

Doppel-Meile (ca. 3,2 Kilometer)

51831	M 16-17 Jahre	51841	W 16-17 Jahre
51832	M 18-19 Jahre	51842	W 18-19 Jahre
51833	M 20-29 Jahre	51843	W 20-29 Jahre
51834	M 30-39 Jahre	51844	W 30-39 Jahre
51835	M 40-49 Jahre	51845	W 40-49 Jahre
51836	M 50-59 Jahre	51846	W 50-59 Jahre
51837	M 60-69 Jahre	51847	W 60-69 Jahre
51838	M 70-79 Jahre	51848	W 70-79 Jahre
51839	M 80 Jahre und älter	51849	W 80 Jahre und älter

Ultra-Meile (10 Kilometer)

51851	M 16-17 Jahre	51861	W 16-17 Jahre
51852	M 18-19 Jahre	51862	W 18-19 Jahre
51853	M 20-29 Jahre	51863	W 20-29 Jahre
51854	M 30-39 Jahre	51864	W 30-39 Jahre
51855	M 40-49 Jahre	51865	W 40-49 Jahre
51856	M 50-59 Jahre	51866	W 50-59 Jahre
51857	M 60-69 Jahre	51867	W 60-69 Jahre
51858	M 70-79 Jahre	51868	W 70-79 Jahre
51859	M 80 Jahre und älter	51869	W 80 Jahre und älter

Walking- und Nordic-Walking-Wettbewerb (ca. 7,5 Kilometer)

51870	Ohne Alters- und Geschlechtseinteilung
-------	--

H3: Über den Philosophenweg nach Ziegelhausen:

Ein romantischer Weg mit unvergesslichen Aussichten.

Nördlich des Neckars führt der Weg von Heidelberg aus zu den imposanten Aussichten auf die Altstadt mit den drei Kirchen und dem Schloss. Vorbei an der Schwedenschanze und der Moltkehütte kommen wir von Westen nach Ziegelhausen (reine Laufzeit: ca. 2:20 Stunden).

Sonntag, 19. Mai 14:00 Uhr 56146

Dienstag, 21. Mai 14:00 Uhr 56147

Donnerstag, 23. Mai 14:00 Uhr 56148

Startpunkt: Heidelberg, Bismarckplatz / Zielpunkt: Ziegelhausen

H4: Entlang des Heiligenberges und des Hohen Nistlers:

Vorbei an ehemaligen Klöstern zu den Sieben Wegen.

Beim Bismarckplatz in Heidelberg beginnt die Tour zum Heiligenberg. Zwischenziel ist der Weiße Stein, bevor wir bei den Sieben Wegen einen aussuchen, der uns über den Hohen Nistler zum Ziel der Wanderung nach Handschuhsheim führt (reine Laufzeit: ca. 4:40 Stunden).

Montag, 20. Mai 14:00 Uhr 56149

Mittwoch, 22. Mai 10:00 Uhr 56150

Donnerstag, 23. Mai 10:00 Uhr 56151

Startpunkt: Heidelberg, Bismarckplatz / Zielpunkt: Handschuhsheim

H5: Über den Pfälzer Weinsteig: Von Bad Dürkheim nach Deidesheim.

Die Weinsteigwandererinnen und -wanderer steuern von Bad Dürkheim aus in Richtung Süden zunächst den Flaggenturm mit Panoramablick an, um durch das Poppental zur Ruine Wachtenberg zu gelangen. Weiter über die Heidenlöcher nehmen wir den Abstieg zur Michaeliskapelle und haben schon den weiten Blick nach Deidesheim (reine Laufzeit: ca. 4:40 Stunden).

Montag, 20. Mai 10:00 Uhr 56152

Mittwoch, 22. Mai 14:00 Uhr 56153

Donnerstag, 23. Mai 14:00 Uhr 56154

Startpunkt: Bad Dürkheim, Bahnhof / Zielpunkt: Deidesheim

H6: Über den Teufelsstein zu den Weinlagen: Vom Teufel im Wald zur St. Michaelskapelle im Wingert.

Zunächst erfolgt der Aufstieg zum Kaiser-Wilhelm-Denkmal. Entlang der Heidenmauer geht es zum Teufelsplatz – der germanische Kultplatz ist das Zwischenziel. Nach Überwindung des „Schlagbaumes“ laufen wir am Fuße des Schlammberges zwischen Wald und Reben weiter. Durch die Weinbergslagen des Spiel- und Michelsberges führt der Weg mit schönen Aussichten zum Ausgangspunkt zurück (reine Laufzeit: ca. 3:30 Stunden).

Sonntag, 19. Mai 10:00 Uhr 56155

Dienstag, 21. Mai 10:00 Uhr 56156

Donnerstag, 23. Mai 10:00 Uhr 56157

Start- und Zielpunkt: Bad Dürkheim, Bahnhof

H7: Damals wie heute: „Hinauf, hinauf zum Schloss!“:

Wir folgen dem Aufruf von vor 180 Jahren.

Von Neustadt an der Weinstraße aus gelangen wir über den Stadtteil Hambach zum Kastanienberg, dem Standort der einstigen Kästen- oder Maxburg, heute Hambacher Schloss. Seit dem Hambacher Fest 1832 gilt der Ort als „Wiege der deutschen Demokratie“. Weiter über den Sommerberg erreichen wir den Hohen Loog. Über die Schutzhütte Speierheld und den Nollensattel gelangen wir zum Ausgangspunkt zurück (reine Laufzeit: ca. 4:30 Stunden).

Montag, 20. Mai 14:00 Uhr 56158

Mittwoch, 22. Mai 14:00 Uhr 56159

Donnerstag, 23. Mai 14:00 Uhr 56160

Start- und Zielpunkt: Neustadt an der Weinstraße, Hauptbahnhof

H8: Über die Ruine Wolfsburg zum Weinbiet-Gipfel:

Von der ehemaligen Burg zum heutigen Hausberg mit Wetterstation.

Wir beginnen unsere Tour in Neustadt an der Weinstraße. Zunächst steuern wir die Scheffelwarte und das Bismarckdenkmal an, um dann stetig bergauf zum Gipfel des Weinbiets zu gelangen. Zurück führt der Weg vorbei am Steinernen Hirsch zur Ruine Wolfsburg und einigen schönen Aussichtspunkten (reine Laufzeit ca. 3:40 Stunden).

Sonntag, 19. Mai 14:00 Uhr 56161

Dienstag, 21. Mai 14:00 Uhr 56162

Donnerstag, 23. Mai 10:00 Uhr 56163

Start- und Zielpunkt: Neustadt an der Weinstraße, Hauptbahnhof

Für die Wanderungen gibt es den Turnfest-Mitmach-Pin 8 zum Sammeln – mehr zu den Mitmachangeboten mit Turnfest-Mitmach-Pin auf den Seiten 62/63.



Vorfürungen – Bühne frei beim Turnfest!

Ihr habt eine Show? Wir geben euch die Bühne! Alle Vorfürgruppen sind herzlich eingeladen, die Vielfalt der Sportarten des Deutschen Turner-Bundes auf verschiedenen Vorfürflächen und Bühnen im Rahmen des Internationalen Deutschen Turnfestes 2013 zu präsentieren. Dabei sein – das Publikum begeistern und den wohlverdienten Applaus ernten! Egal ob Gerätturnen, Tanz, Akrobatik, Bewegungstheater, Gymnastik, Jonglage, Einrad, Rhönrad, Clownerie, Rope-Skipping oder, oder, oder.

Unsere Angebote im Überblick

- Für alle und von jedem etwas:
Showvorfürungen mit und ohne Bewertung
- Ihr sucht Großes? Die Großgruppenvorfürungen
- Die Entscheidung: „New Chance“ und Bundesfinale
Rendezvous der Besten und Tuju-Stars
- Lust auf Wissen? Die Choreografie-Werkstatt
- Mittendrin: Die Magnetbühnen

Die Veranstaltungs-Highlights

- Der Abend choreografischer Experimente:
Examensstücke der DTB-Choreografen
- Vielfalt gewünscht?
Die Matinee der Showvorfürungen (kartenpflichtig)
- Lust auf die große Show?
Die Gala „Rendezvous der Besten“ (kartenpflichtig)
Mehr Informationen unter „Shows“, Seite 18/19

Die Broschüre „Vorfürungen beim Turnfest 2013“ mit detaillierten Informationen steht auf www.turnfest.de > Vorfürungen zum Download bereit.

Showvorfürungen ohne Bewertung – für alle und von jedem etwas

Willkommen sind alle Arten von Vorfürungen bei den Showvorfürungen ohne Bewertung. Sie geben Impulse zum Nachahmen und Selbstprobieren! Eurem Einfallsreichtum und der Kreativität sind dabei keine Grenzen gesetzt.

Vorfürfläche: 12,5 mal 12,5 Meter 54110

Gruppengröße: ab 6 Personen

Vorfürdauer: 4 bis 6 Minuten

Sonntag, 19. Mai bis Mittwoch, 22. Mai 11:00 bis 17:00 Uhr
Ludwigshafen, Pfalzbau (Konzertsaal)

Mitmachen bei „Vorfürungen mit/ohne Bewertung“ lohnt sich:

Die interessantesten und schönsten Vorfürungen – von einer Jury ausgesucht – gestalten die „Matinee der Showvorfürungen“ am Freitag, den 24. Mai um 10:00 Uhr in der Friedrich-Ebert-Halle in Ludwigshafen.

Showvorfürungen mit Bewertung – stellt euch der Expertenjury!

Wer Lust hat, kann seine Vorfürung von Experten beurteilen lassen. Ziel soll es sein, von den Ergebnissen für die weitere kreative Arbeit zu profitieren und neue Motivation mit nach Hause zu nehmen. Die Bewertung erfolgt nach den Kriterien des „Rendezvous der Besten“ nach Gestaltung und Choreografie (inhaltliche Konzeption und Bewegungskonzeption, Musikinterpretation und akustische Bewegungsbegleitung, Originalität und Kreativität) sowie Präsentationsqualität (Bewegungsqualität, Ausdrucksfähigkeit, Outfit / Requisiten / Materialien).

Vorfürfläche: 14 mal 14 Meter 54120

Gruppengröße: ab 6 Personen

Vorfürdauer: 4 bis 6 Minuten

Sonntag, 19. Mai / Montag, 20. Mai /
Mittwoch, 22. Mai / Donnerstag, 23. Mai 11:00 bis 17:00 Uhr
Ludwigshafen, Pfalzbau (Theatersaal)